

Sveitarfélagið Hornafjörður

Gunnlaugur Rúnar Sigurðsson
Hafnarbraut 27
780 Höfn í Hornafirði



Reyðarfjörður, 20. október 2017
Tilvísun: 2017100034
AEJ/

Efni: Hringvegur um Hólá og Stígá

Vegagerðin sækir hér með um leyfi fyrir framkvæmd við brúarsmíði og bráðabirgðavegi um Hólá og Stígá í Örafum.

Vegagerðin áformar rif einbreiðra brúa og byggingu nýrra með tveimur akreinum á Hringvegi 1-x6. Gert er ráð fyrir að framkvæmd geti hafist við Stígá um miðjan nóvember 2017 og við Hólá í byrjun febrúar 2018 og framkvæmdum verði lokið í júlí 2017.

Núverandi brýr yfir Hólá og Stígá eru 16 m langar og voru byggðar árið 1969. Með fækkun einbreiðra brúa eykst umferðaröryggi en á umræddum brúm hafa orðið bæði alvarleg slys og banaslys.

Um er að ræða nýjar brýr sem verða í núverandi veglínu og samkvæmt gildandi skipulagi. Hólá og Stígá eru innan landamerkjja Hnappavalla og hafa landeigendur samþykkt framkvæmdina.

Yfirbygging brúnna er samverkandi stálbitabrá með steypu gólfi í einu hafi, 16 m löngu. Brýrnar eru með 9 m breiðri akbraut og 0,5 m breiðum bríkum. Heildarbreidd brúar er 10 m. Landstöplar brúnna eru steyptir og grundaðir á steypum 12 m löngum staurum, 14 stk. undir hvern landstöpul. Útbúið verður vinnuplan í brúarstæði fyrir niðurrekstur staura.

Í grjótvörn að Hólá og Stígá er gert er ráð fyrir að taka samtals um 600 m³ af varnargörðum vestan Skeiðarár. Unnið og óunnið efni kemur úr námum E65 Hólá og E66 Stígá og eru þær báðar á skipulagi.

Við bráðabirgðaveg/framhjálaup er gert ráð fyrir að nota bráðabirgðabrá úr stálbitum og timburgólfi. Í verklok verður gengið frá hjáleidum og efnistökusvæðum svo það falli sem best að umhverfi sínu.

Virðingarfyllst,

Anna Elín Jóhannsdóttir

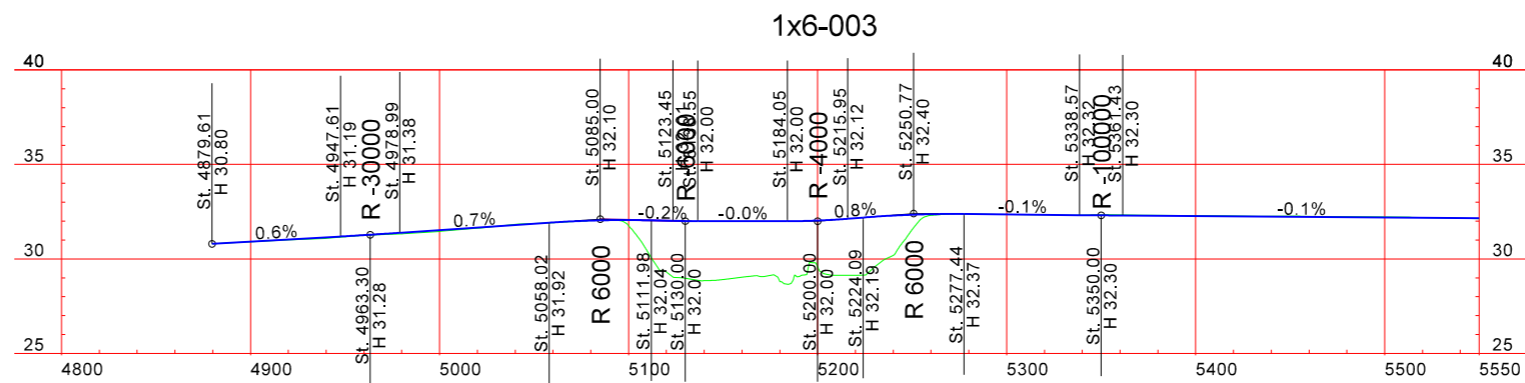
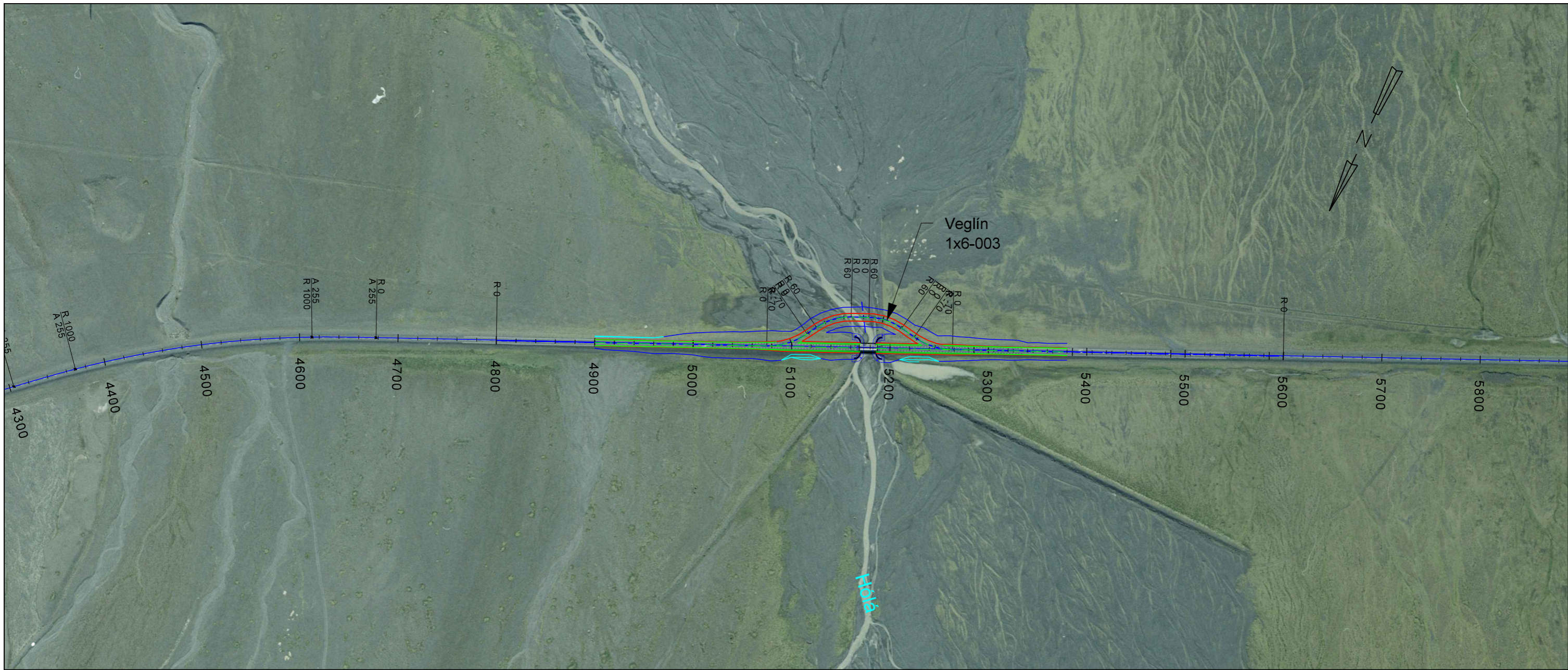

Beygjur																														
Veghæð																														
Jarðhæð																														
Fyllingar																														
Skeringar																														

S:\Maanvirkni\11-xi-xi-06 Hringvegur Kára-Mýri\1-x6 Hringvegur um Hólá\05 Verkefnum\Teikning\1-x6_fdr_2016.12.30_Hólá.dgn

Landmælingar: Vegagerðin
 Hnitakerfi: ISN93 Hæðakerfi: Landshæðarnet
 Loftmyndataka og myndmæling: Loftmyndir ehf.
 Flughæð: 3000m Móskaustæró: 10x10m.
 Kortageró: Vegagerðin

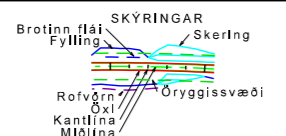

		Hringvegur		Dags: 13.07.2017	
Mælikvarði		Hannað HFG		Unbodsnr. -	
1:4.000		Teiknað MO/HFG		Vegnr. 1x6-003	
Bláðstærð A3		Yfirfaró -		Hönnunartíð Verkhönnun	
		Samþykkt -		Teikn. nr. D-02	
		Grunnmynd/Langsníð		Útg. A	
		S. 4800 - 5550			

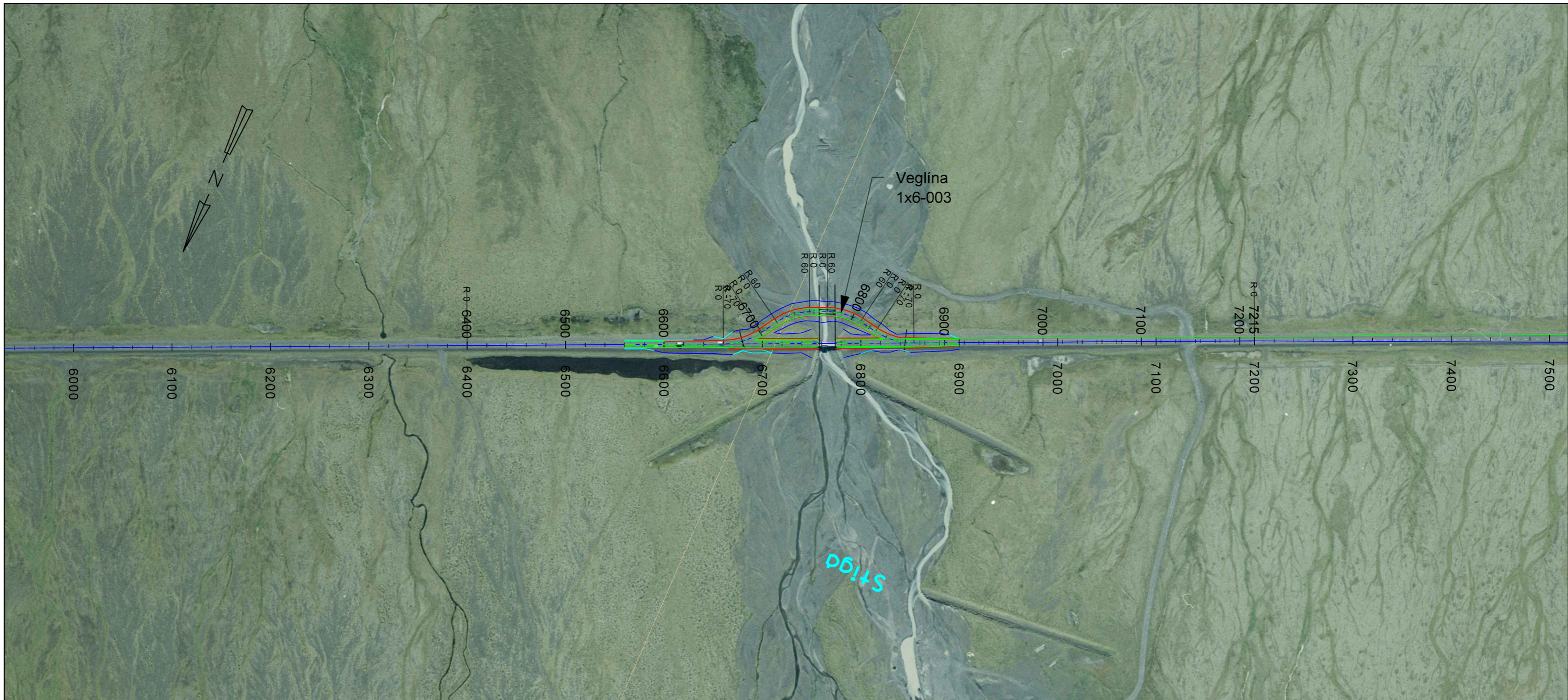

Stígá

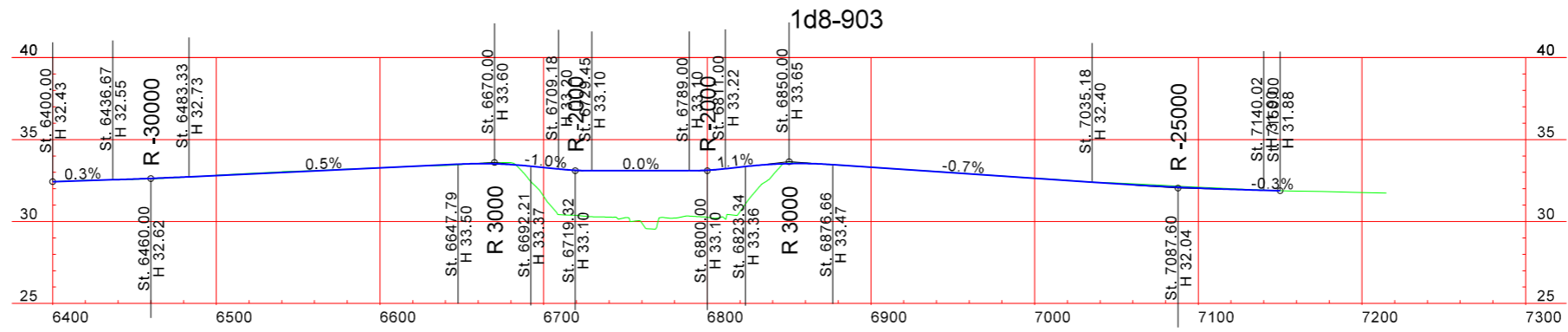

Beygjur	R-70		R-60				R-70	
Veghæð	32.50	32.55	33.50	33.53	33.53	33.53	33.54	33.54
Jarðhæð	32.52	32.56	33.50	33.53	33.53	33.53	33.54	33.54
Fyllingar	0.03	0.02	0.03	0.04	0.04	0.04	0.04	0.04
Skeringar	0.02		0.01	0.03	0.05	0.02	0.01	0.01

S:\Maanvirki\11-x6-003_Hringvegur\Kvæ-Mýri\1-x6_Hringvegur.um_Stígá05_Verkhönnun\Teikningari_vg_fdr_2016.12.30_Stígá.dgn

Landmælingar: Vegagerðin
 Hnitakerfi: ISN93 Hæðakerfi: Landshæðarnet
 Loftmyndataka og myndmæling: Loftmyndir ehf.
 Flughæð: 3000m Mósákvæði: 10x10m
 Kortagerð: Vegagerðin



Vegagerðin

Málkvarð: Hannað HFG
 1:4.000 Teiknað MO
 Blaðstærð A3 Samþykkt

Hringvegur
 Um Stígá
 Grunnmynd/Langsníð
 St. 6400-7300

Dags.	
Útbodsnr.	-
Vegnr.	1x6-003
Verkhönnun	
Teikn. nr.	D-02
Útg.	A